

ΔΗΛΩΣΗ ΜΗΧΑΝΙΚΟΥ (Ν. 651/77)

Δηλώνω σύμφωνα με το νόμο για:

Το γεωτεμάχιο με στοιχεία (1-2-3-4-5-6-7-1) και εμβαδού 500,00 τ.μ., που βρίσκεται πλησίον του οικισμού Μακρινιτσάς, Δ.Ε. Μακρινιτσής, Δ. Βόλου, Π.Ε. Μαγνησίας, Π. Θεσσαλίας ότι:

- δεν είναι άρπο και δεν είναι οικοδομήσιμο σύμφωνα με τις πολεοδομικές διατάξεις που ισχύουν σήμερα
- επιτρέπεται η δόμηση κατά παρέκκλιση σύμφωνα με τις ισχύουσες διατάξεις περί κινητής τηλεφωνίας
- βρίσκεται εκτός εγκεκριμένου ρυμοτομικού σχεδίου, εκτός ορίων οικισμού ,
- δεν εμπίπτει στις διατάξεις του νόμου 1337/83 περί εισαφορών σε γη και χρήμα,
- εντός αυτού δεν δέρονται ενσέρως γραμμές μεταφοράς υψηλής τάσης της ΔΕΗ ή αγωγούς φυσικού αερίου,
- εντός αυτού ή σε απόσταση μικρότερη των 20μ από αυτό δεν διέρχεται ρέμα,

ΔΗΛΩΣΗ άρθρου 142 του Ν. 4483/2017

Ο κάτωθι υπογεγραμμένος, με ατομική μου ευθύνη και γνωρίζοντας τις κυρώσεις που προβλέπονται από τις διατάξεις του άρθρου 8 του Ν.1599/1986, δηλώνω ότι το γεωτεμάχιο με τα στοιχεία "1-2-3-4-5-6-7-1" και εμβαδόν 500,00 τμ. που βρίσκεται πλησίον του οικισμού Μακρινιτσάς, Δ.Ε. Μακρινιτσής, Δ. Βόλου, Π.Ε. Μαγνησίας, Π. Θεσσαλίας, σύμφωνα με την κύρωση του δασικού χάρτη της Διεύθυνσης Δασών Μαγνησίας έγκειται σε περιοχή με χαρακτηρισμό ΔΔ (ΔΑΣΗ ΚΑΙ ΔΑΣΙΚΕΣ ΕΚΤΑΣΕΙΣ ΣΤΙΣ Α/Φ ΠΛΑΙΟΙΩΤΕΡΗΣ ΛΗΨΗΣ Ή ΠΡΟΫΦΙΣΤΑΜΕΝΑ ΣΤΟΙΧΕΙΑ - ΔΑΣΗ ΚΑΙ ΔΑΣΙΚΕΣ ΕΚΤΑΣΕΙΣ ΣΤΙΣ Α/Φ ΠΡΟΣΦΑΤΗΣ ΛΗΨΗΣ & ΣΤΙΣ ΑΥΤΟΪΚΙΕΣ) με επίπλων πληροφορία ΑΝ (ΑΝΑΔΑΣΙΩΤΕΣ Η ΔΑΣΩΤΕΕΣ ΕΚΤΑΣΕΙΣ).

Ο χαρακτηρισμός της έκτασης έχει ΟΡΙΣΤΙΚΗ ΙΣΧΥ.

Ο ΜΗΧΑΝΙΚΟΣ

ΟΔΥΣΣΕΑΣ ΣΗΜ. ΤΟΥΤΟΣ
ΑΓΡΟΝΟΜΟΣ ΤΟΠΟΓΡΑΦΟΣ ΜΗΧΑΝΙΚΟΣ
ΔΙΠΛΩΜΑΤΟΥΧΟΣ ΓΕΩΜΕΤΡΙΚΩΣ ΜΕΛΕΤΩΝ
ΜΕΛΟΣ Τ.Ε.Ε. ΑΓ. ΑΓ. ΠΑΥΛΟΥ 64701
ΓΕΝΙΚΗ ΔΙΕΥΘΥΝΣΗ ΓΕΩΜΕΤΡΙΚΩΝ ΜΕΛΕΤΩΝ
ΑΦΜ 045701393 ΔΟΥ ΑΜΠΛΩΝΙΩΝ
ΤΗΛ. 2310 596303

ΦΩΤΟΓΡΑΦΙΑ/ ΘΕΣΗ ΕΓΚΑΤΑΣΤΑΣΗΣ



ΑΠΟΣΠΑΣΜΑ ΚΤΗΜΑΤΟΛΟΓΙΟΥ

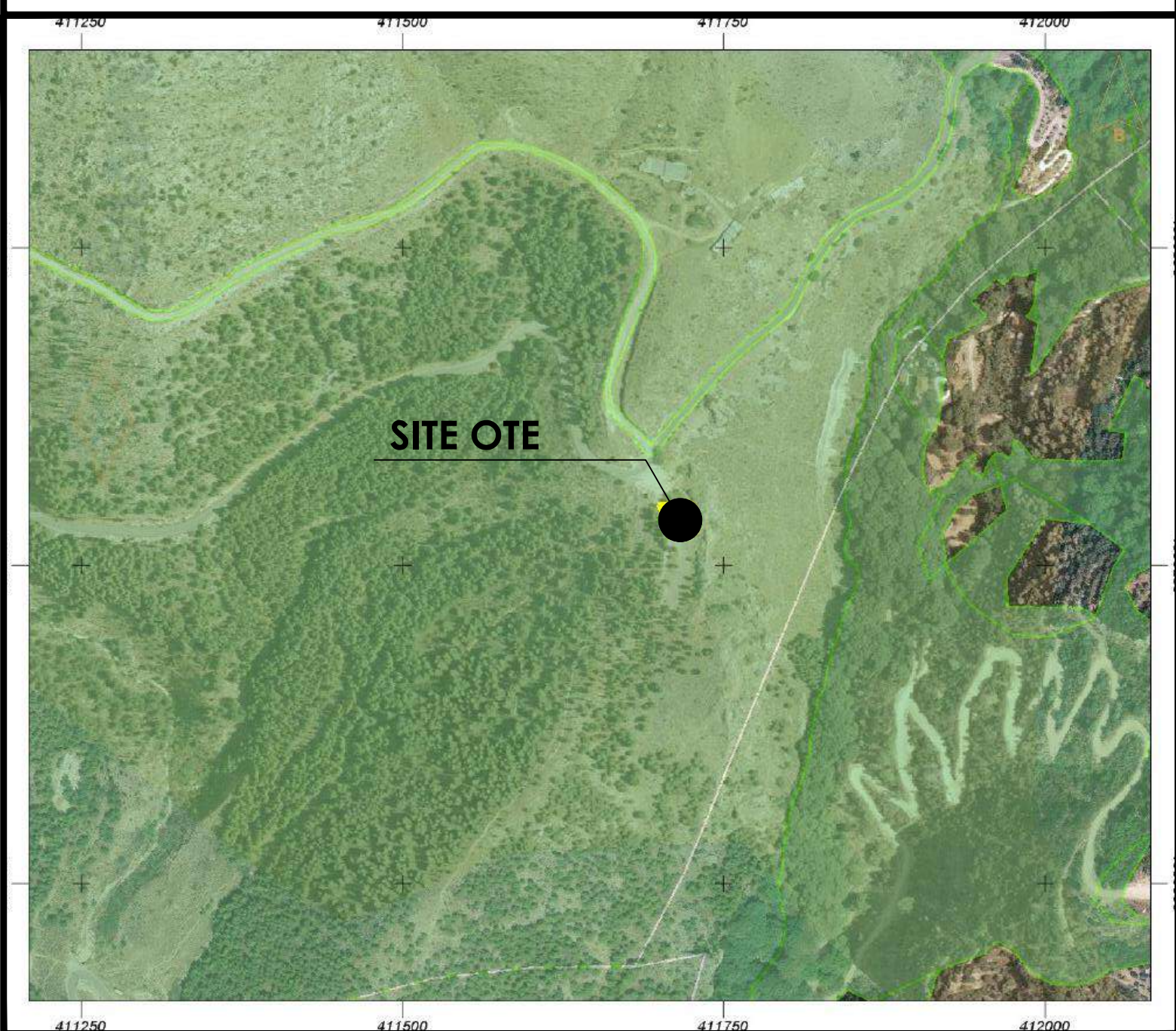

ΑΠΟΣΠΑΣΜΑ ΧΑΡΤΗ ΓΥΣ ΚΛ. 1:5.000 Φ.Χ. 5317_2

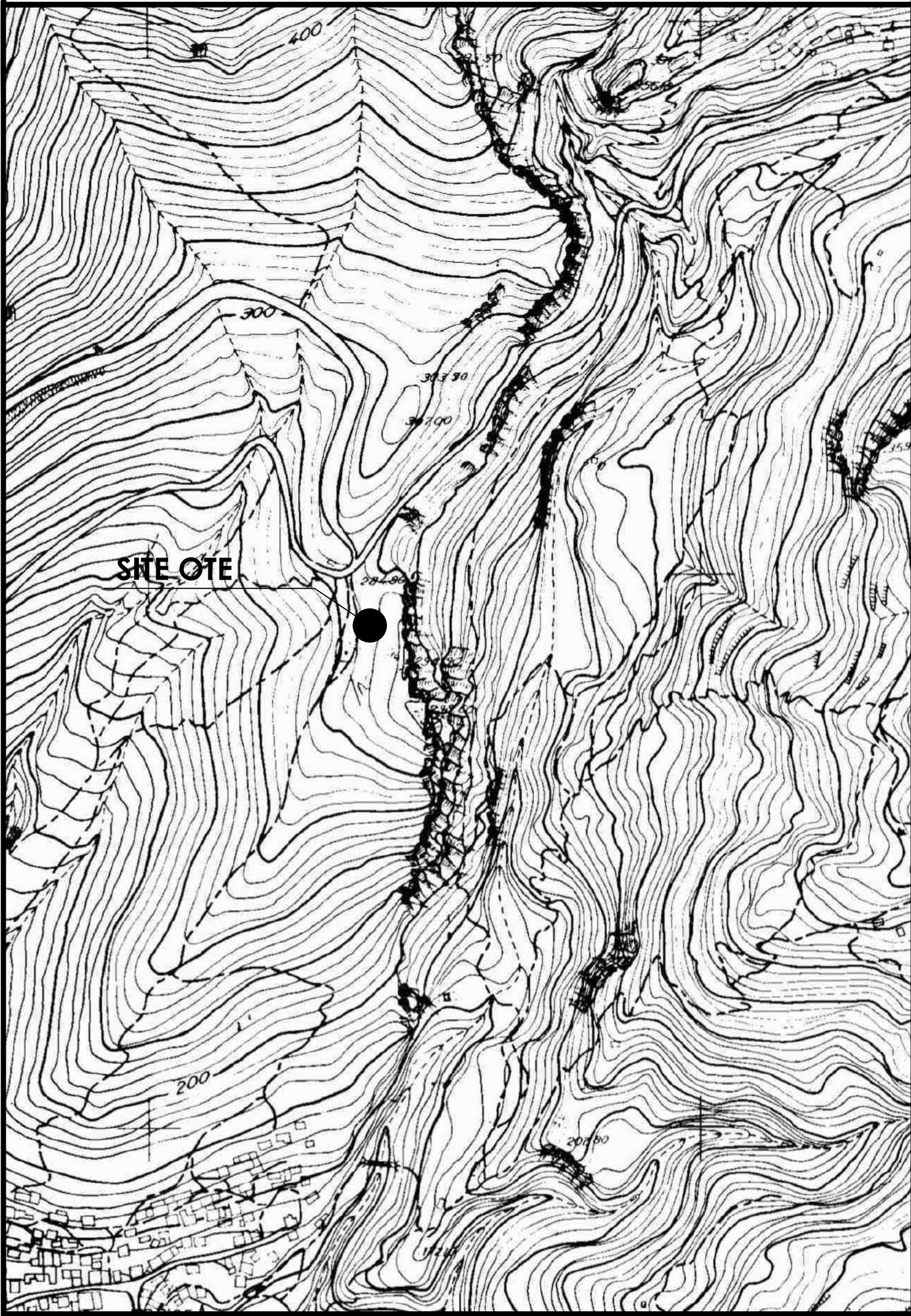

ΑΠΟΣΠΑΣΜΑ ΧΑΡΤΗ ΓΥΣ ΚΛ. 1:50.000 Φ.Χ. ΒΟΛΟΣ

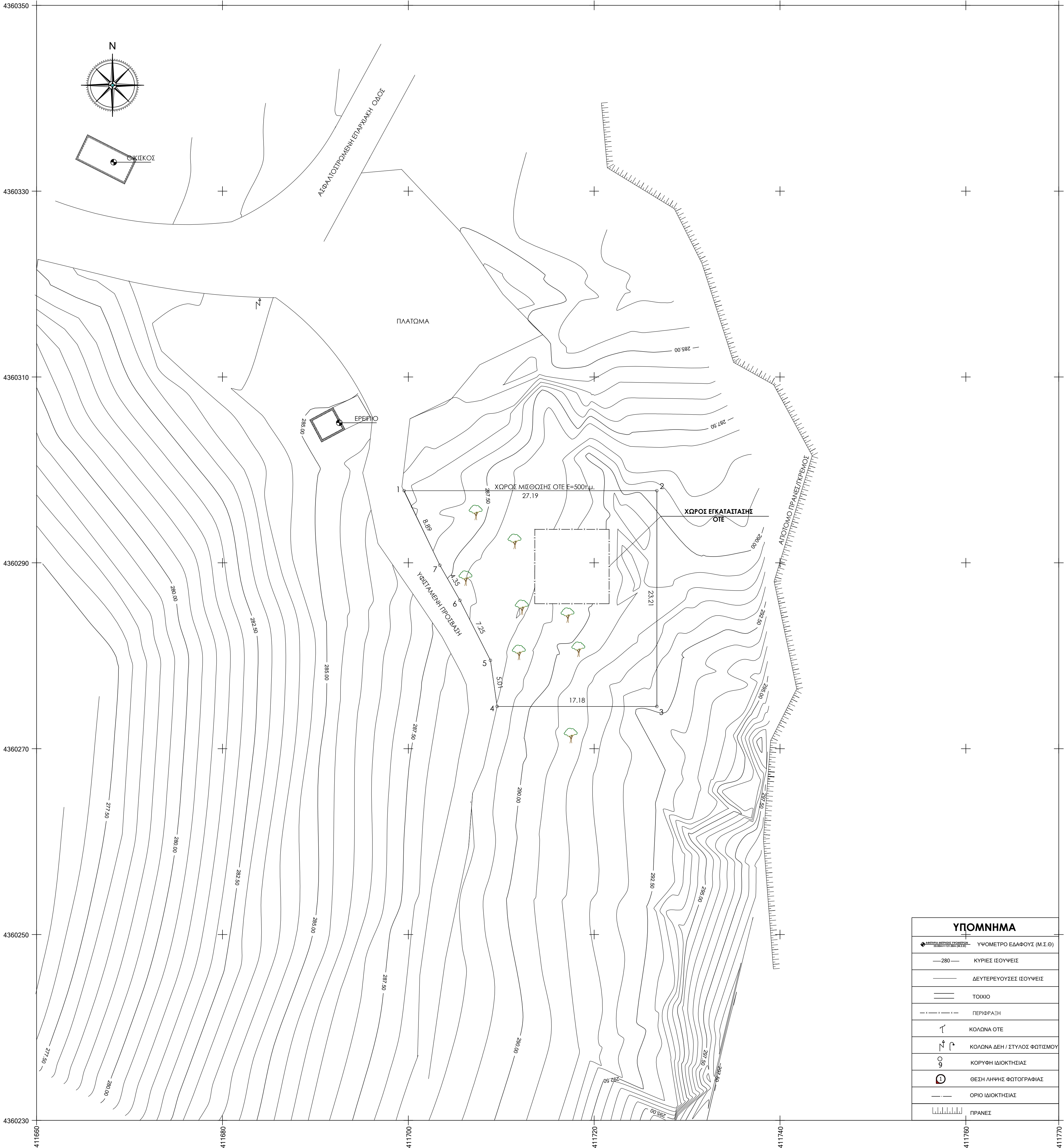
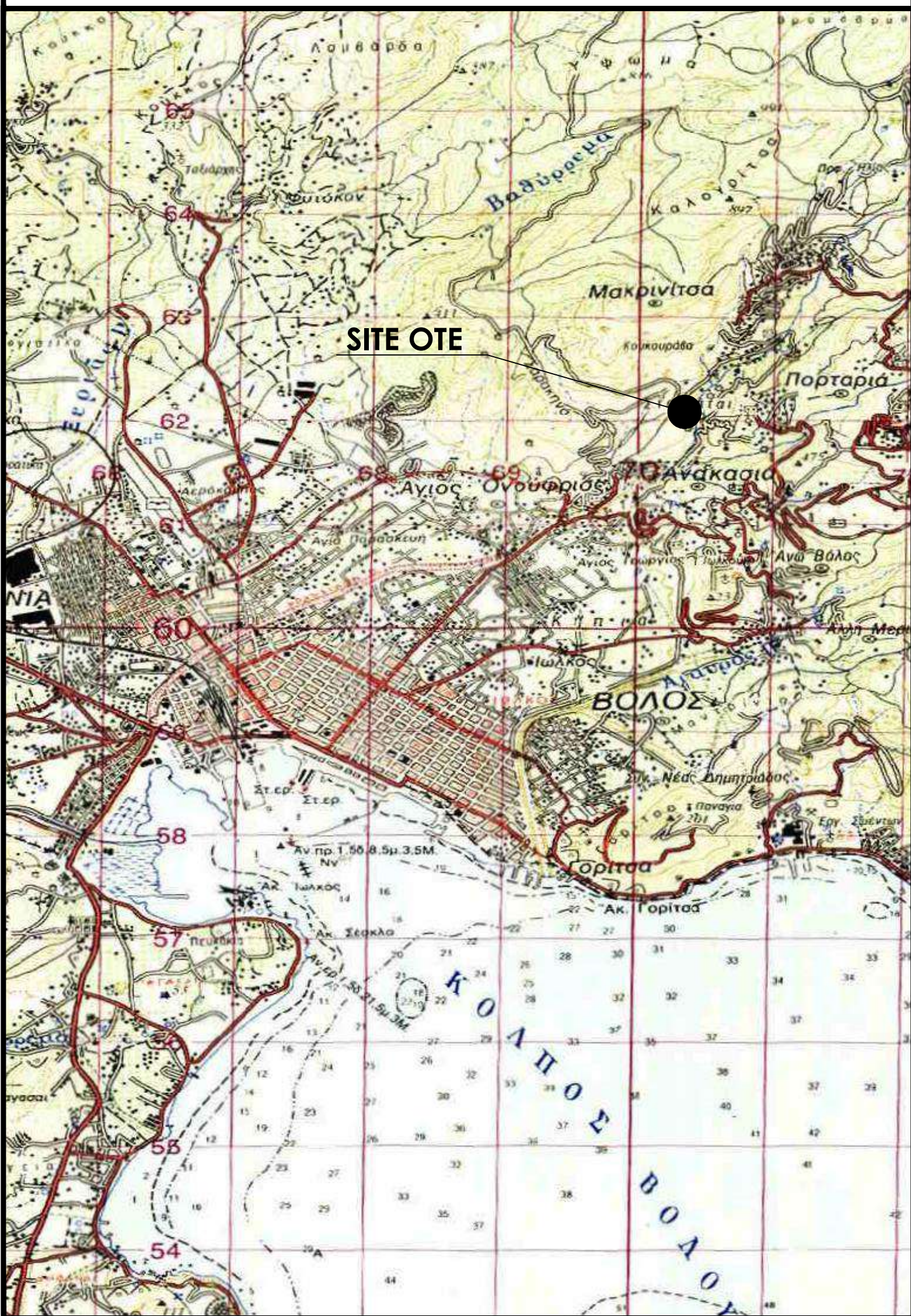

ΥΠΟΜΝΗΜΑ

- ΥΨΟΜΕΤΡΟ ΕΛΑΦΟΥΣ (Μ.Σ.Θ.)
- ΚΥΡΙΕΣ ΙΣΟΥΨΕΙΣ
- ΔΕΥΤΕΡΕΥΟΥΣΕΣ ΙΣΟΥΨΕΙΣ
- ΤΟΧΙΟ
- ΠΕΡΙΦΡΑΣΗ
- ΚΟΛΩΝΑ ΟΤΕ
- ΚΟΛΩΝΑ ΔΕΗ / ΣΤΥΛΟΣ ΦΟΤΙΣΜΟΥ
- ΚΟΡΥΦΗ ΙΩΚΤΗΣΙΑΣ
- ΘΕΣΗ ΛΗΨΗΣ ΦΩΤΟΓΡΑΦΙΑΣ
- ΟΡΙΟ ΙΩΚΤΗΣΙΑΣ
- ΠΡΑΝΕΣ

ΣΥΝΤΕΤΑΓΜΕΝΕΣ ΚΟΡΥΦΩΝ ΧΩΡΟΥ ΜΙΣΘΩΣΗΣ (ΕΓΣΑ '87)

ΚΟΡΥΦΕΣ	X	Y	ΜΗΚΟΣ
1	411699.552	4360297.760	27.19
2	411726.746	4360297.760	23.21
3	411726.746	4360274.545	17.18
4	411709.563	4360274.545	5.01
5	411708.842	4360279.503	7.25
6	411705.559	4360285.965	4.35
7	411703.398	4360289.743	8.89
1	411699.552	4360297.760	

Ε= 500.00 τ.μ.

ΥΠΟΜΝΗΜΑ

ΝΟΜΟΙ ΠΕΡΙ ΚΙΝΗΤΗΣ ΤΗΛΕΦΩΝΙΑΣ

Ν.2075/92 ΦΕΚ 129Α/1992
Ν.2145/93 ΦΕΚ 88Α/1993
Ν.2867/00 ΦΕΚ 273Α/2000
Ν.3431/06 ΦΕΚ 13Α/2006
Ν.4070/12 ΦΕΚ 82Α/2012
Ν.4053/12 ΦΕΚ 44Α/2012
Ν.4313/14 ΦΕΚ 261Α/2014
Ν.4633/19 ΦΕΚ 167Α/2019

ΕΓΚΥΚΛΙΟΙ

ΕΓΚ.34/1993, ΕΓΚ.12/1994, ΕΓΚ. 1/2013
ΕΓΓΡΑΦΟ ΥΠΕΚΑ ΑΡ. ΠΡΩΤ. 17098/03.05.2012

ΟΡΟΙ ΔΟΜΗΣΗΣ ΡΑΔΙΟΕΠΙΚΟΙΝΩΝΙΑΣ

ΓΙΑ ΣΤΑΘΜΟΥΣ ΕΠΙ ΕΔΑΦΟΥΣ

1) ΕΠΙΤΡΕΠΕΤΑΙ Η ΚΑΤΑΣΤΑΣΗ 1/8 ΚΑΙ ΣΕ ΚΗ ΑΡΤΙΑ ΠΗΓΕΔΑ ΜΕ ΕΛΑΧΙΣΤΟ ΕΜΒΑΔΟ 500.00τ.μ.
2) ΜΕΤΕΤΟ ΕΜΒΑΔΟΝ ΟΙΚΙΣΜΟΥ 35.00τ.μ
3) ΜΕΤΕΤΟ ΥΨΟΣ ΟΙΚΙΣΜΟΥ 3.50μ.
4) ΠΛΑΤΕΣ ΑΠΟΣΤΑΣΕΙΣ ΠΥΛΩΝΑ ΚΑΙ ΟΙΚΙΣΜΟΥ 5.00μ. ΑΠΟ ΤΑ ΟΡΙΑ ΤΟΥ ΤΕΜΑΧΙΟΥ
5) ΠΑΡΕΚΚΛΗΘΗΝ ΑΡΙΘΜΗΤΑ 500μ ΚΑΙ ΣΤΕ ΠΛΑΤΕΣ ΑΠΟΣΤΑΣΕΙΣ 500μ ΣΥΜΦΩΝΑ ΜΕ ΤΟΝ Ν.4633/19. ΑΡΘ. 26 ΤΑΡ. 18 ΕΠΙΤΡΕΠΕΤΑΙ Η ΚΑΤΑΣΤΑΣΗ ΕΓΚΑΤΑΣΤΑΣΕΩΝ ΚΕΡΑΙΑΣ ΣΕ ΑΥΤΟΠΕΔΙΑ ΜΕ ΕΜΒΑΔΟΝ ΜΙΚΡΟΤΕΡΟ ΤΩΝ ΠΕΝΤΑΚΟΣΙΩΝ (500) Τ.μ. ΚΑΙ ΣΕ ΑΠΟΣΤΑΣΗ ΜΙΚΡΟΤΕΡΗ ΤΩΝ ΠΕΝΤΕ (5) ΜΕΤΡΩΝ ΑΠΟ ΤΑ ΟΡΙΑ ΑΥΤΩΝ. ΕΞΟΧΟΝ Η ΜΟΡΦΟΛΟΓΙΑ ΤΟΥ ΕΛΑΦΟΤΥΧΗΚΗ ΕΓΚΑΤΑΣΤΑΣΗ ΚΑΛΩΔΙΟΓΡΑΦΩΝ ΣΕ ΟΜΟΙΕΣ ΚΑΙ ΤΕΙΧΩΝΕΣ ΕΚΤΑΣΕΙΣ ΝΙΚΑΙ ΕΝΤΟΣ ΔΑΣΩΝ ΕΓΚΑΤΑΣΤΑΣΕΩΝ ΕΠΙΤΡΕΠΟΥΝ ΤΗΝ ΕΚΤΗΡΩΣΗ ΤΩΝ ΩΣ ΑΝΩ ΟΡΙΩΝ.

ΠΑΡΑΔΟΧΕΙΣ

- Σύστημα συντεταγμένων ΕΓΣΑ '87.
- Ύψομετρική αφετηρία 0,00 από μ.στ.Θάλασσας.
- Η τοπογραφική αποτύπωση έγινε με γεωδαιτικό σταθμό.

ΓΕΩΓΡΑΦΙΚΕΣ ΣΥΝΤΕΤΑΓΜΕΝΕΣ ΘΕΣΗΣ

Τα φ.λ. αναφέρονται στο ελληνοσαβίς αναφοράς GRS 80 του συστήματος Ε.Γ.Σ.Α. '87

(Ε.Γ.Σ.Α. '87) φ: 39° 23' 15" (ΕΔ 50) φ: 39° 23' 28" (WGS 84) φ: 39° 23' 25"
λ: 22° 58' 30" λ: 22° 58' 38" λ: 22° 58' 34"

ΑΦΕΤΗΡΙΑ ΜΕΤΡΗΣΗΣ ΎΨΟΜΕΤΡΩΝ

± 0.00 = +289.00μ (Μ.Σ.Θ.)

ΕΜΒΑΔΟΝ ΧΩΡΟΥ ΜΙΣΘΩΣΗΣ

Ε(1-2-3-4-5-6-7-1)=500.00τ.μ.

ΕΡΓΟΔΟΤΗΣ



ΕΡΓΟ

ΣΤΑΘΜΟΣ ΒΑΣΗΣ ΚΙΝΗΤΗΣ ΤΗΛΕΦΩΝΙΑΣ
ΜΑΚΡΙΝΙΤΣΑ Χ (4502)

ΘΕΣΗ

ΠΛΗΣΙΟΝ ΟΙΚΙΣΜΟΥ ΜΑΚΡΙΝΙΤΣΙΑΣ, Δ.Ε. ΜΑΚΡΙΝΙΤΣΗΣ,
Δ. ΒΟΛΟΥ, Π.Ε. ΜΑΓΝΗΣΙΑΣ, Π. ΘΕΣΣΑΛΙΑΣ

ΕΡΓΟΛΑΒΟΣ

ΕΡΓΑΤΗΚΑΤ ΑΕ
CONSTRUCTION SERVICES

ΜΕΛΕΤΗΤΗΣ

ΣΤΑΘΜΟΣ
ΤΕΧΝΙΚΗ Ε.Ε.

ΘΕΜΑ ΣΧΕΔΙΟΥ

ΤΟΠΟΓΡΑΦΙΚΟ ΔΙΑΓΡΑΜΜΑ

ΑΡΙΘΜΟΣ ΣΧΕΔΙΟΥ

D001

ΚΩΔΙΚΟΣ ΕΡΓΟΥ

4502

ΚΛΙΜΑΚΑ

1 : 200

ΧΡΟΝΟΣ ΜΕΛΕΤΗΣ

ΝΟΕΜΒΡΙΟΣ 2024

Ο ΣΥΝΤΑΣΑΣ ΜΗΧΑΝΙΚΟΣ

ΥΠΟΓΡΑΦΗ - ΣΦΡΑΓΙΔΑ

ΟΔΥΣΣΕΑΣ ΣΗΜ. ΤΟΥΤΟΣ
ΑΓΡΟΝΟΜΟΣ ΤΟΠΟΓΡΑΦΟΣ ΜΗΧΑΝΙΚΟΣ
ΔΙΠΛΩΜΑΤΟΥΧΟΣ ΓΕΩΜΕΤΡΙΚΩΣ ΜΕΛΕΤΩΝ
ΜΕΛΟΣ Τ.Ε.Ε. ΑΓ. ΑΓ. ΠΑΥΛΟΥ 64701
ΓΕΝΙΚΗ ΔΙΕΥΘΥΝΣΗ ΓΕΩΜΕΤΡΙΚΩΝ ΜΕΛΕΤΩΝ
ΑΦΜ 045701393 ΔΟΥ ΑΜΠΛΩΝΙΩΝ
ΤΗΛ. 2310 596303

3η ΑΝΑΦΕΡΣΗ

2η ΑΝΑΦΕΡΣΗ

1η ΑΝΑΦΕΡΣΗ

ΑΡΧΙΚΗ ΣΧΕΔΙΑΣΗ